2026 年 11 月 27 日

独自技術による新たな集塵方式を採用
約 2 か月分のゴミが溜まっても吸引力 96%維持※1 「静電吸着式スティッククリーナー」新発売



アイリスオーヤマ株式会社（本社：宮城県仙台市、代表取締役社長：大山 晃弘）は、約 2 か月分のゴミが溜まった状態でも吸引力を 96%維持※1 する「静電吸着式スティッククリーナー」を 2026 年 12 月 4 日より家電量販店を中心に順次発売します。

クリーナー選びにおいて、吸引力の維持とお手入れのしやすさは重要な要素ですが、従来のクリーナーはサイクロン式、紙パック式ともにゴミの蓄積により吸引力が低下しやすいという課題があります。また、サイクロン式ではゴミ捨て時のほこりの舞い散りやフィルター清掃などの手間が発生します。

今回発売する静電吸着式スティッククリーナーは、新たな集塵方式である「静電吸着式」と、空気の通り道を確保する気流設計により、優れた吸引力持続性能を実現します。また、「パワフルかきだしヘッド」と高性能モーターの採用により、高い吸引力を発揮します。

静電吸着式は、ダストパックの繊維に静電気を帯電させることで、0.3μm 以上の微細なゴミを捕集※2 する当社独自の技術です。静電気の力でゴミを吸着するため、ダストパックの通気性を保ちながら高いゴミ捕集性能を発揮します。また、ダストカップ部分に独自の流路形状を採用することで空気の通り道を確保し、ゴミの蓄積による吸引力の低下を抑えます。これらにより、約 2 か月分のゴミが溜まった状態でも吸引力を 96%維持し、当社試験におけるサイクロン式クリーナー（維持率 45%）および紙パック式クリーナー（同 24%）の結果を大きく上回ります。※1

パワフルかきだしヘッドは、高強度のブラシと DC ブラシレスモーターの搭載により絨毯の奥に入り込んだゴミまでしっかりとかき出します。また、本体にも高性能モーターを搭載することでヘッドとの相乗効果により高い吸引力を発揮し、ダストピックアップ率は従来品の 3.1 倍※3 を実現しています。さらに、ヘッドの裏側には高密度ブラシを V 字形状に配置した「からまぬ V ブラシ」を採用し、髪の毛などの絡まりを抑えながら、ゴミを中心に集めて壁際のゴミもしっかり吸引します。

ダストパックは使い捨てのため、ダストカップの水洗いや頻繁なフィルター清掃が不要で、日々のお手入れの負担を軽減します。また、ダストパックには活性炭を配合することでゴミ由来の気になるニオイを脱臭※4 するほか、掃除中と使用後にダストパック内に UV-C ライトを照射し溜まったゴミを除菌※5 します。

当社は今後も生活者の暮らしに密着した商品開発を行い、快適な生活の実現に貢献していきます。

※1：当社調べ。1 回当たりのゴミ吸引量を 1g として、約 2 か月間の実使用を想定した場合の吸引力の比較試験。SBD-X1P、SCD-186P、SBD-T3P を実使用におけるメンテナンス状況を踏まえて吸引力低下率を比較した結果。ゴミの種類、実際の使用環境によって異なります。
※2：当社調べ。フィルター単体における集塵性能試験。粒子径 0.3μm 以上の微細じんを約 97.7%捕集。実使用環境の結果とは異なります。
※3：当社調べ。JIS C 9802 に定められている「じんあい除去能力」の測定方法に準拠した当社試験。ゴミ満杯状態における絨毯からのじんあい除去能力を測定し、SBD-T3P と比較した結果。
※4：【試験機関】一般財団法人ボーケン品質評価機構【試験方法】繊維評価技術協議会法の消臭性試験に基づいて、活性炭配合不織布と臭気成分を密閉し、2 時間後の臭気成分減少率を測定。【対象】酢酸、メチルメルカプタン、イソ吉草酸【試験結果】臭気成分が 99%以上減少【報告書 No.】35026004028
※5：【試験機関】一般財団法人カケンテストセンター【試験方法】直径 2 ㎝のステンレス板に細菌を付着させ、UV 照射面から 9 ㎝離れた場所にステンレス板を配置し、10 分後の生菌数を測定。【対象】1 種類の細菌【試験結果】10 分で菌数が 99.9%減少【報告書 No.】TB-26-006471（パック内全ての菌に対して効果を示すものではありません。）

トピックス

■イメージ



独自技術「静電吸着式」

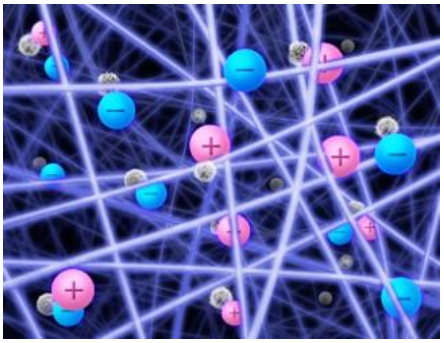

繊維に特殊な帯電加工を施したダストパックが微細なゴミを捕集。通気性が高く、吸引力の低下を抑える。(※画像はイメージ)

空気の流れを妨げない構造



ダストパック内にゴミが溜まっても空気の通り道を確保する独自の気流設計。

■商品仕様※6

商品名		静電吸着式スティッククリーナー
型番		SBD-X1PU-DH
画像		
カラー		ウォームチャコール
バッテリー		リチウムイオン 2 次電池
充電時間		約 3 時間※7
使用温度		5～35℃
充電電源	入力	AC100V、50／60Hz
	出力	DC23.0V、1.0A
連続使用時間※8	標準	約 23 分
	ターボ	約 11 分
	自動	約 14～60 分※9
製品質量	本体のみ	0.91kg
	フロアヘッド・延長パイプ含む	1.6kg
製品寸法	フロアヘッド・延長パイプ含む	幅 237×奥行 234×高さ 998mm
	充電スタンド設置時	幅 248×奥行 273×高さ 1073mm (アタッチメント含まず)
集じん容積		最大 0.4L
付属品		充電アダプター、充電スタンド、静電モップ、 モップ帯電ケース、すき間ノズル、 使い捨てダストパック×10（1 枚は本体内にセット済み）
参考価格		オープン
発売日		2026 年 12 月 4 日

■ブランドサイト

https://www.irisohyama.co.jp/cleaner-portal/flagship/

※6：商品の仕様は予告なく変更する場合があります。
※7：室温、使用時間などにより充電時間が長くなることがあります。
※8：満充電、バッテリー初期温度が 20℃の場合。
※9：付属アタッチメント使用時。使用状況により異なります。（フロアヘッド使用時約 50 分）