

大風量首ふりセラミックファンヒーター

型番 PCH-SW12B

取扱説明書

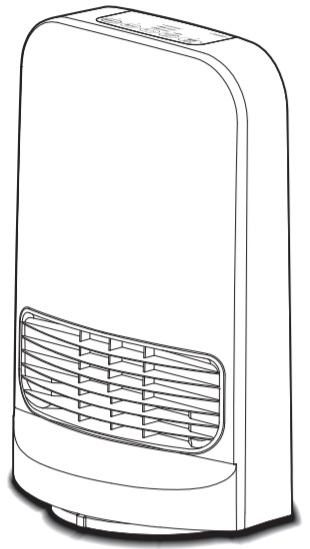

保証書付

このたびは、お買い上げいただきまことにありがとうございます。

- この取扱説明書をよくお読みになり、正しくお使いください。
- ご使用前に「安全上のご注意」を必ずお読みください。
- 「保証書」は「お買い上げ日」「販売店名」の記入を必ず確かめ、販売店からお受け取りください。
- この取扱説明書はお使いになる方がいつでも見ることができるよう大切に保管してください。

この商品は海外ではご使用になれません。
FOR USE IN JAPAN ONLY

アイリスオーヤマ株式会社

〒980-8510 仙台市青葉区五橋2丁目12番1号
ホームページ <https://www.irisohyama.co.jp/>

製品に関するお問い合わせ(通話料無料) 修理に関するお問い合わせ(通話料無料)
アイリスコール 0120-311-564 (修理専用コール 0800-170-7070)
 9:00~17:00(年末年始・会社都合による休日を除く) 9:00~17:00(年末年始・会社都合による休日を除く)
 ●お問い合わせの際は、製品の型番をお調べいただき、取扱説明書・ご購入履歴のわかるもの・メモをご用意をお願いします。

お客様サポート

24時間365日
Web即時回答サービス



大風量首ふりセラミックファンヒーター 型番 PCH-SW12B 保証書

本書は、お買い上げ日から下記期間内に故障が発生した場合に、下記の保証規定により無料修理を行うことをお約束するものです。

お買い上げ日 ※ 年 月 日		保証期間 お買い上げ日より：1年間	
お名前		住所・店名	
お客様 ご住所 〒		※販売店	
電話 () - () - ()		電話 () - () - ()	

販売店様へ： ※印欄は必ず記入してお渡ください。

保証規定

- 取扱説明書、本体貼付ラベルなどの注意書きにしたがった正常な使用状態で故障及び損傷した場合には、弊社が無料で修理または交換いたします。
- 保証期間内に、故障などによる無料修理をお受けになる場合には、お買い上げの販売店にて、保証書をご提示のうえ、修理をご依頼ください。
- 保証内容は本製品自体の無料修理に限ります。保証期間内においても、その他の保証はいたしません。
- ご購入や贈答品などで本保証書に記入してある販売店に修理をご依頼になれない場合には、アイリスコールにお問い合わせください。
- 保証期間内におきましても次の場合には有料修理になります。
 - 使用上の誤り、不当な修理、改造などによる故障及び損傷
 - お買い上げ後の落下などによる故障及び損傷
 - 火災、地震、その他の天災地変による故障及び損傷
 - 一般家庭用以外（たとえば業務用の長時間使用、車両・船舶への搭載など）に使用された場合の故障及び損傷

- お買い上げ後の移動、輸送または什器・備品などとの接触による故障及び損傷
- 本書の提示がない場合
- 本書にお買い上げ年月日、お客様名、販売店名の記入のない場合、あるいは字句を書き換えられた場合
- 本書は日本国内においてのみ有効です。
- 本書は再発行いたしませんので紛失しないよう大切に保管してください。

修理メモ

※この保証書は本書に明示した期間、条件のもとにおいて無料修理をお約束するものです。したがって、この保証書によって保証書を発行しているもの（保証責任者）、及びそれ以外の事業者に対するお客様の法律上の権利を制限するものではありません。保証期間経過後の修理などについてご不明の場合は、お買い上げの販売店またはアイリスコールにお問い合わせください。
※保証期間経過後の修理、補修用性能部品の保有期間については、「保証とアフターサービス」をご覧ください。

長年ご使用のセラミックファンヒーターの点検を！

愛情点検

こんな症状はありませんか

- 電源プラグ・電源コードが異常に熱くなったり、こげくさいにおいがある
- 電源を入れても、ときどき運転しないときがある
- 運転中に異常な音がある
- 電源コードが傷ついている
- その他の異常や故障がある

ご使用中止

故障や事故防止のため、電源を切って、コンセントから電源プラグを抜き、必ず販売店に点検を依頼してください。

661069
080623-OGR-YSU-01
P210623-OGR-YSU-01

仕様

電源	AC100V、50 / 60Hz
最大消費電力	1,200W
外形寸法（電源コードを除く）	幅260×奥行185×高さ410mm
質量	2.9kg
電源コード長	1.8m

※商品の仕様は予告なく変更することがあります。

■暖房の適用床面積（目安）

断熱材の厚み	木造住宅	コンクリート住宅
なし	約3畳 (4.9㎡) まで	約4.5畳 (6.9㎡) まで
50mm	約6畳 (8.6㎡) まで	約8畳 (12.9㎡) まで

※暖房の目安は、一般社団法人日本電機工業会の統一基準に準拠しています。室内外温度差15℃以内の地区で、暖房設定温度（暖房快適室温）20℃としたときを基準とし、1畳=1.65㎡（50Hz）として小数点第1位を切り上げています。

目安表示値の基準値

住宅の種類	木造住宅		コンクリート住宅	
断熱材の厚み	なし	50mm	なし	50mm
1㎡あたりの必要W数	244W	140W	174W	93W

保証とアフターサービス

必ずお読みください。

■保証書

お買い上げの際に、所定の事項が記入されている保証書をお買い上げの販売店より必ずお受け取りください。保証書がないと、保証期間内でも代金を請求させていただきます場合がありますので、大切に保管してください。

■保証期間

保証期間は、保証書に記載されています。保証期間内に故障した場合は、保証規定にしたがって修理させていただきます。

■保証期間経過後の修理

お買い上げの販売店または修理専用コールにご相談ください。修理により製品の機能が維持できる場合は、ご要望により有料にて修理いたします。

■補修用性能部品の保有期間について
当社はこの製品の補修用性能部品の製造打ち切り後、6年間保有しています。性能部品とは、その製品の機能を維持するために必要な部品です。

■アフターサービスについて
ご不明な点はお買い上げの販売店またはアイリスコールにお問い合わせください。

安全上の注意

最初に、この「安全上の注意」をよく読んでいただき、正しく使用してください。人への危害や、財産への損害を未然に防止するため、必ず守る必要があることを説明しています。

図記号の意味

- 注意を促す記号です。
- 禁止を示す記号です。
- 必ず行うことを示す記号です。

警告 誤った取り扱いをすると、人が死亡または重傷を負うおそれがある内容を示しています。

●水まわり、風呂場など湿気の多い場所では絶対に使用しない
●水につけたり、水をかけたりしない
火災・感電の原因になります。

●屋外で使用しない
火災・感電の原因になります。

●子どもなど取り扱いに慣れない方だけで使わせたり、幼児に触れさせたりしない
感電・やけど・けがなどの原因になります。
●梱包用のポリ袋で子どもに遊ばせない
窒息のおそれがあります。

●すき間からものや手を入れない
火災・感電・けがの原因になります。異物が中に入ったときは、お買い上げの販売店または修理専用コールにご相談ください。

●分解・修理・改造をしない
火災・感電・けが・やけどの原因になります。修理技術者以外の方が修理を行うことは危険です。修理については、お買い上げの販売店または修理専用コールにご相談ください。

安全上の注意 つづき

電源プラグ・電源コードは正しく使う

- 電源プラグのほこりは定期的にとる
ほこりがたまると、湿気などで絶縁不良になり、火災・感電の原因になります。
- 電源プラグはコンセントの奥まで確実に差し込む
ショートによる火災・感電の原因になります。
- 電源は交流100V、定格15A以上のコンセントを単独で使う
火災の原因になります。

●お手入れや点検、移動の際は、必ず電源プラグをコンセントから抜く
火災・感電・けがの原因になります。

●ぬれた手で電源プラグの抜き差しをしない
感電・やけど・けがの原因になります。

●電源コードや電源プラグが傷んだり、コンセントの差し込みがゆるいときは使わない
ショートによる火災・感電の原因になります。電源コードが破損したときは、修理専用コールへお問い合わせください。

●電源コードをたばねて通電しない
過熱してやけど・火災の原因になります。電源コードは、必ずのばして使用してください。

●電源コードを傷つけない
●持ち運び時や収納時に電源コードを引っ張らない
傷つける、加工する、無理に曲げる、引っ張る、ねじる、重いものを載せる、挟み込むなどしないでください。
電源コードが破損し、火災・感電の原因になります。

●乳幼児に電源プラグをなめさせない
けがや感電の原因になります。

●異常・故障時には直ちに使用を中止し、電源プラグをコンセントから抜く
発煙・火災・感電のおそれがあります。

【異常の例】

- 異常な音やにおいがする
- 電源プラグ・電源コードが異常に熱くなる
- 電源コードを動かすと、通電したりしなかったりする
- 運転中時々電源が切れる
- 触れるとビリビリ電気をを感じる

➡使用を中止し、お買い上げの販売店またはアイリスコールへお問い合わせください。

●スプレーをかけない（殺虫剤・整髪料・潤滑油など）
●引火性のもの（灯油・ガソリン・シンナーなど）、可燃性のもののそばで使わない
●油煙の舞う場所や近くで使わない
火災の原因になります。
●スプレー缶などを近くに置かない
爆発のおそれがあります。

注意 誤った取り扱いをすると、人がけがをしたり、財産の損害が発生するおそれがある内容を示しています。

●火気・暖房器具などに近づけない
発火して火災の原因になります。また、温風で暖房器具の炎が大きくなり、やけど・火災の原因になります。

●火のついたたばこ・線香などを近づけない
火災の原因になります。

●暖房以外の用途に使用しない
●業務用など家庭用以外で使用しない
火災の原因になります。

設置について

- 温風が、壁や家具、カーテン、電気製品などに直接当たらないところに設置する
- 設置の際は、壁・家具・カーテンなどから図に示す距離を空ける
壁・家具・カーテンの損傷・汚損、さらに火災の原因になります。

●暖房器具・ホットカーペットなど電気製品の上に設置しない
火災の原因になります。

●水平で安定した床の上で使用する
毛足の長いカーペットやふとんの上などに設置すると、転倒して火災の原因になります。また、台の上に設置すると、落下してけがや火災の原因になります。

●使用中や使用後は、吹出口など熱い部分に触れない
やけどの原因になります。お手入れや持ち運びは、本体が十分に冷えてから行ってください。

●長時間同じ部位に温風を当てない
●皮膚感覚の弱い人、身体の不自由な人に長時間使用しない
低温やけどの原因になります。

●ペット用には使用しない
ペットの健康を害するおそれがあります。またペットが電源コードを噛む場合は、近づけないでください。

●背面の吸気口をふさがない
火災の原因になります。

●部屋を離れるとき、就寝時などは、必ず電源を切り、電源プラグをコンセントから抜く
過熱して、火災の原因になります。

●電源プラグを抜くときは、電源コードを持たずに必ず電源プラグを持って引き抜く
電源コードが破損し、火災・感電の原因になります。
●長期間使わないときは、必ず電源プラグをコンセントから抜く
絶縁低下により、火災・感電の原因になります。

●上に乗ったり、寄りかかったり、ものを置いたりしない
転倒によるけがや火災の原因になります。

●リモコンやパソコンなど精密機器を近くに置かない
機器の故障の原因になります。

使用上の注意

安全装置について

- 傾いたとき・転倒したときには、傾きセンサーが検知して運転を停止します。(転倒時安全装置)
転倒時安全装置が働いて停止したときは、水平で安定した場所に設置しなおしてください。
- 電源を入れてから3時間経過すると、安全のため運転を停止して電源が切れます。(切り忘れ防止機能) 延長(3h)ボタンを押すと3時間延長できます。
- 連続運転で本体が過熱すると、安全のため運転を停止します。(過熱防止安全装置)
電源 切/入ボタンを押して電源を切ってください。吸気口にほこりがたまっている場合は取り除き、しばらくしてから再度電源を入れてください。

設置について

- 直射日光の当たる場所や他の暖房器具の近くで使用しないでください。変形・変色・誤作動の原因になることがあります。
- ラジオやテレビに近づけないでください。ラジオやテレビにノイズが入る場合があります。
- スピーカーやH調理器(電磁調理器)など磁気の出る機器の近くに置かないでください。正常に運転しないことがあります。

各部の名称

■ 正面

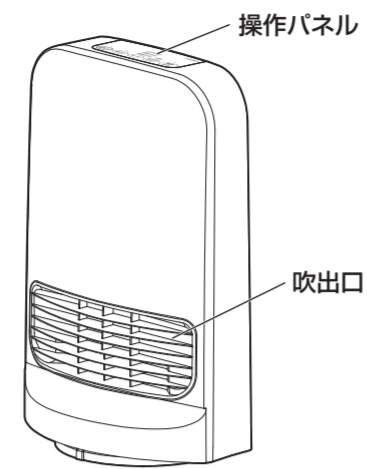

■ 背面

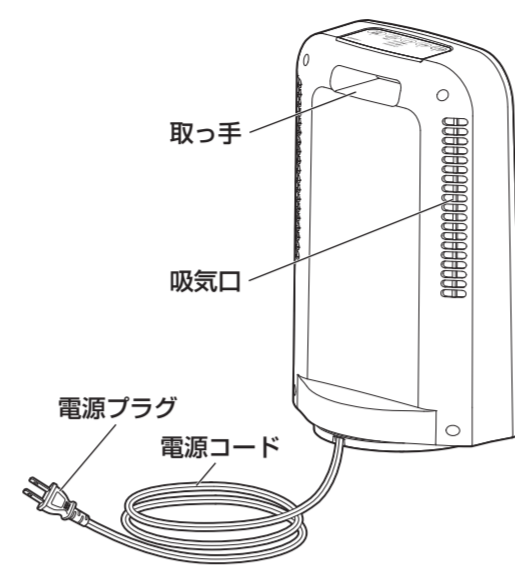

■ 操作パネル

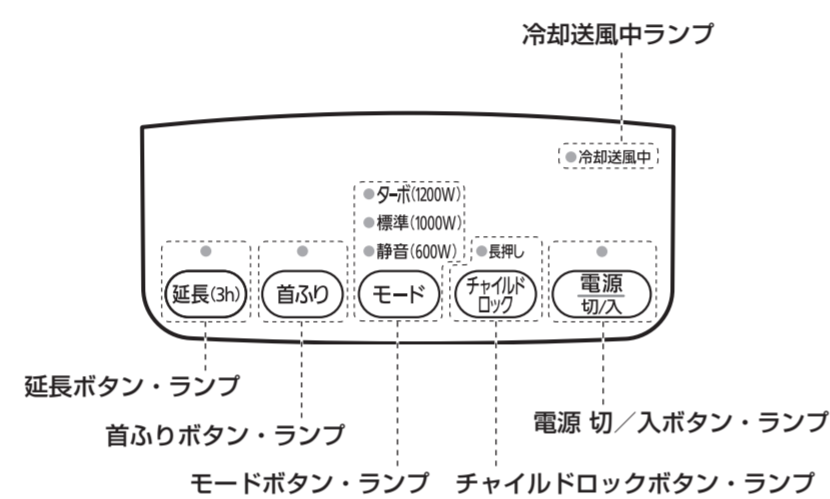

使いかた

1 電源プラグをコンセントに差し込む

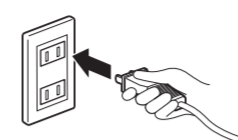

2 電源切/入ボタンを押す



- 電源 切/入ボタンを押すと、「ピット」と鳴ってランプが点灯し電源が入ります。
- 運転開始後3時間経過すると、ブザーが鳴り一定時間冷却送風した後、運転を停止して電源が切れます。

3 モードボタンを押して希望のモードを選ぶ

- モードボタンを押すたびに、「ピット」と鳴ってモードが切り替わります。



- ターボ：最大出力で部屋を暖めます。(1200W)
- 標準：標準の出力で部屋を暖めます。(1000W)
- 静音：運転音を抑えながら部屋を暖めます。(600W)

■ 首ふり

- 首ふりボタンを押すと、「ピット」と鳴ってランプが点灯し、左右の首ふりを開始します。
- 再度ボタンを押すと、「ピット」と鳴って、首ふりは停止します。

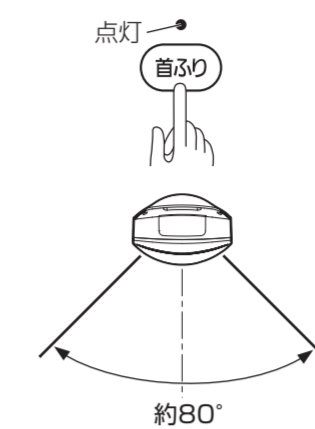

- 手で左右の角度を変えることはできません。必ず首ふりボタンで、首ふり停止の操作をして角度を変えてください。
- 設置マーカ―を中心に首ふりします。設置について詳しくは、「設置について」をご覧ください。

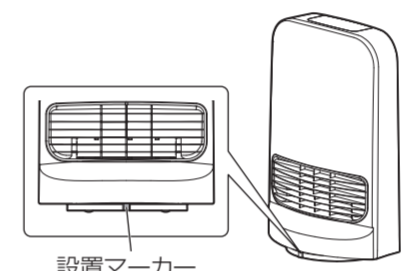

■ 延長ボタン

- 3時間経過すると、ブザーが鳴り一定時間冷却送風した後、運転を停止して電源が切れます。
- 電源が切れる5分前に延長(3h)ランプが点滅して、ブザーが鳴ります。延長したいときは、延長ボタンを押して運転を延長してください。(延長ボタンを押すとランプが点滅します。)



■ チャイルドロック

- 子どものいたずらによる事故などを防ぐためにチャイルドロックをかけることができます。
- チャイルドロック中は電源 切ボタンのみ操作できます。
- チャイルドロックをかけるには
 - チャイルドロックボタンを3秒長押しすると、「ピット」と鳴って、ランプが点灯してチャイルドロックがかかります。



- 一旦運転を停止させると、チャイルドロックを解除しないと再度運転はできません。
- 停止中にチャイルドロックをかけることもできます。そのときは、運転を開始することはできません。

※ 電源プラグを抜いたとき、チャイルドロックも解除になり、初期状態に戻ります。

チャイルドロックを解除するには

- チャイルドロックボタンを3秒長押しすると、「ピット」と鳴って、チャイルドロックランプが消灯してすべての操作ができるようになります。



※ 冷却送風中はチャイルドロックを解除できません。

使いかた つづき

■ 運転を停止するには

- 電源 切/入ボタンを押すと、「ピット」と鳴って冷却送風ランプが点灯し一定時間冷却送風した後、運転を停止します。

点灯 冷却送風中



- 3時間経過すると、ブザーが鳴り一定時間冷却送風した後、運転を停止して電源が切れます。運転を延長したいときは、延長ボタンを押して延長してください。

注意 ● 冷却送風中は、電源プラグを抜かないでください。

■ 安全装置が働いたときは

- 傾いたり、転倒したりすると、転倒時安全装置が働いて運転を停止します。転倒時安全装置(傾きセンサー)が働いて運転が停止したときは、水平で安定した場所に設置しなおしてください。
- 本体内部が一定の温度を超えると、過熱防止安全装置(温度センサー)が働いて運転を停止します。過熱防止安全装置(温度センサー)が働いて運転が停止したときは、吸気口と吹出口に問題がないことを確認し、吸気口にほこりがたまっている場合は取り除き、しばらくしてから電源を入れてください。
- 電源プラグ差し込み時に傾きセンサーまたは温度センサーが異常を検知した場合、安全装置が動き、操作を受け付けなくなります。故障の可能性があるので、修理専用コールにご相談ください。

注意 ● 部屋から離れるときや就寝時は、必ず電源を切り、電源プラグをコンセントから抜いてください。

お手入れ

- お手入れするときは、必ず電源を切り、電源プラグをコンセントから抜いて、十分にヒーターが冷えてから行ってください。
- お手入れは1か月に1程度行い、ほこりがたまらないようにしてください。
- 本体は、水をかけたり、水洗いしたりしないでください。

本体
よくしぼったふきんで拭く
※ 汚れが落ちにくいときは、薄めた台所用中性洗剤を含ませた布で拭いた後、洗剤分が残らないように、よく絞った布などで水拭きしてください。



- シナー、アルコール、ベンジン、アルカリ性・酸性の強い洗剤、漂白剤などは使用しないでください。

エアフィルター
ほこりをとりのぞく
● 吸気口の裏側にはエアフィルターが取り付けられています。掃除機などで吸気口からエアフィルターのほこりを吸い取ってください。

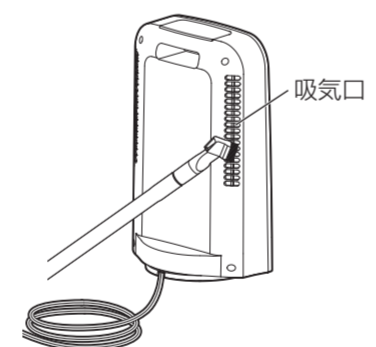

※ エアフィルターが破損した場合は、アイリスコールへご連絡ください。

保管のしかた
● 長期間使用しないときは、ほこりがたまらないように箱かポリ袋に入れ、直射日光の当たらない湿気の少ない場所で保管してください。

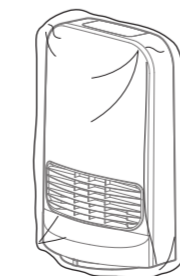

廃棄について
● 製品や梱包材の廃棄については、お住まいの自治体の取り決めにしたがって処理してください。

故障かな?と思ったら

使用中に異常が生じた場合は、修理を依頼される前に本書をよくお読みのうえ、以下の点を確認してください。

状態	考えられる理由	処置
電源が入らない	● 電源プラグがコンセントに確実に差し込まれていない ● チャイルドロックがかかっている	● 電源プラグをコンセントに確実に差し込んでください。 ● チャイルドロックボタンを長押ししてチャイルドロックを解除してください。
電源が切れた(以下のランプが点滅している) ※ターボ(1200W) ※標準(1000W) ※静音(600W) ※電源切/入	● 転倒時安全装置(傾きセンサー)が働いている	● 水平で安定した場所に設置しなおしてください。
電源が切れた(以下のランプが点滅している) ※ターボ(1200W) ※標準(1000W) ※静音(600W) ※電源切/入	● 過熱防止安全装置(温度センサー)が働いた	● 電源 切/入ボタンを押して電源を切ってください。吸気口にほこりがたまっている場合は取り除き、しばらくしてから再度電源を入れてください。
電源が切れた(以下のランプが点滅している) ※ターボ(1200W) ※標準(1000W) ※静音(600W) ※電源切/入	● 内部異常を検知している	● 電源 切/入ボタンを押し、電源を切ってから電源プラグを抜き、修理専用コールにご相談ください。

電源が切れた(すべてのランプが点滅している)	● 内部回路の故障を検知した	● 電源プラグを抜き、修理専用コールにご相談ください。
電源が切れた(以下のランプが点滅している) ※ターボ(1200W) ※標準(1000W) ※静音(600W) ※電源切/入	● 電源周波数の異常を検知した	● 電源 切/入ボタンを押して電源を切ってください。電源プラグをコンセントに差しなおして、再度電源を入れてください。それでもなおらないときは、修理専用コールにご相談ください。
電源が切れた	● 運転中3時間経過した	● 切り忘れ防止機能が働いて電源が切れます。3時間以上継続して使用するときは、延長ボタンを押してください。
暖かにならない	● 使用している部屋が広すぎる ● ドアや窓が開いている	● 適用床面積以内の部屋で使用してください。 ● 暖房効率を上げるために、できるだけ部屋を密閉してください。
操作ボタンが作動しない	● 安全装置が働いた	● 故障の可能性があります。修理専用コールにご相談ください。
においがする	● エアフィルターにごみがたまっている	● 掃除機などで吸気口からエアフィルターのごみを吸い取ってください。
	● 初めて使用した	● 初めて使用するときに、においが出る場合がありますが、異常ではありません。使用に伴い、だいになくなります。

それでも解決できないときは
お買い上げの販売店、またはアイリスコールへお問い合わせください。

警告 ● 自分で分解・修理・改造しないでください。